

# Collectif Garder le Vivant

## Sauvegarde des Espaces Naturels Préservés

Creuse – Indre – Haute Vienne – Vienne

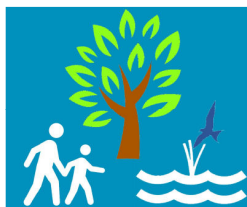

Acteurs économiques, Associations, Élus, nous devons et voulons contribuer par l'action politique à la nécessaire transition énergétique.

Quel que soit notre niveau de responsabilité, nous sommes de plus en plus nombreux à nous interroger sans oser dire que **cette filière des éoliennes** industrielles géantes de près de 200 mètres de haut (subventionnée à hauteur de 72,7 à 90 Milliards d'Euros<sup>1</sup>) **n'est pas adaptée aux espaces naturels préservés de nos campagnes, forêts, prairies bocagères, zones humides aux milliers d'étangs** de Creuse – Indre – Haute Vienne – Vienne.

Avant qu'il ne soit trop tard, le moment est venu d'afficher ouvertement ce que nous devons construire pour l'avenir de nos territoires, menacés par la prolifération anarchique de titanesques projets éoliens.

Jusqu'alors majoritairement préservés de l'agriculture industrielle intensive, des pesticides et des engrais polluants, nos pâturages, notre bocage et nos forêts, participent largement à la captation du carbone dans les sols et restent parmi les derniers refuges des oiseaux, insectes, espèces sauvages animales et végétales, face au bétonnage et à l'artificialisation galopante des sols.

A l'échelle de nos départements se concentre un nombre incalculable de projets d'éoliennes industrielles géantes qui portent atteinte à notre identité, aux labels reconnus à l'échelle mondiale comme l'UNESCO ou le Ministère de la Culture et comme hauts lieux de la riche biodiversité des biotopes (Natura 2000, Ramsar, zones bocagères, PNR de la Brenne...).

---

<sup>1</sup> « Ecologie, Développement et Mobilité durable », Rapport N°1990, Assemblée Nationale, 5 Juin 2019.

[http://www.assemblee-nationale.fr/dyn/15/rapports/cetransene/l15b2195-t1\\_rapport-enquete](http://www.assemblee-nationale.fr/dyn/15/rapports/cetransene/l15b2195-t1_rapport-enquete)

Si nous n'y prenons pas garde, nous risquons de tout perdre et de compromettre irrévocablement un des axes essentiels de notre économie du futur : le tourisme nature.

Comment faire de l'activité touristique, compétence partagée de nos communautés de communes et départements, un axe de développement économique complémentaire de l'artisanat et de l'agriculture, sans prendre en compte toutes les dimensions de notre territoire ? Comment encourager ceux qui désirent investir dans nos espaces naturels préservés, garants de la biodiversité, de nos paysages et de notre patrimoine architectural ?

- De 2000 à 2010, les surfaces de grands espaces toujours en herbe ont diminué de 7,9 %.
- Au 1<sup>er</sup> avril 2018, en France 26 % des espèces évaluées sont éteintes ou menacées
- De 1989 à 2017, 22 % des oiseaux communs spécialistes ont disparu de métropole
- De 2006 à 2016, en France 38 % des chauves-souris ont disparu.
- De 2006 à 2015, 65 758 ha ont été artificialisés en moyenne chaque année, soit 94 000 stades de football.

L'ensemble de nos territoires de Creuse, Indre, Haute Vienne et Vienne participent à la sauvegarde de la biodiversité, bien commun aujourd'hui très fragile <sup>2</sup>.

L'avenir d'un territoire se construit à partir de son histoire. Si nous l'oublions, nous perdrons encore de la population dont le maintien ne peut être assuré que par l'arrivée de nouveaux résidents. Combien serions-nous demain dans la perspective d'un environnement défiguré ?

Si nous n'y prenons garde, nous risquons de tout perdre et de compromettre l'axe essentiel de l'économie du futur, l'Agriculture, l'Artisanat, le Tourisme.

Le moment est venu pour nous d'afficher ouvertement notre position contre les projets éoliens qui minent nos campagnes avant qu'il ne soit trop tard.

Nous comptons sur votre engagement et attendons votre implication sur :

[garderlevivant@gmail.com](mailto:garderlevivant@gmail.com)

Recevez, Madame, Monsieur, l'assurance de notre meilleure considération.

**Les premiers (ères) signataires qui s'associent à ce collectif :**

---

<sup>2</sup> Biodiversité, "Les chiffres clés - Edition 2018", Ministère de la Transition Ecologique et Solidaire

Jean-Michel CLÉMENT, Député de la Vienne (3e circonscription)

Nicolas FORISSIER, Député de l'Indre (2e circonscription)

Jean-Yves BONY, Député du Cantal (2e circonscription)

Annie GENEVARD, député du Doubs (5e circonscription)

Marc LE FUR, député des Côtes d'Armor (3e circonscription)

Julien AUBERT, Député du Vaucluse (5<sup>e</sup> circonscription), Président de la Commission d'enquête sur l'impact économique, industriel et environnemental des énergies renouvelables, sur la transparence des financements et sur l'acceptabilité sociale des politiques de transition énergétique

Vanik BERBERIAN, Président de l'Association des maires ruraux de France (AMRF), Maire de Gargilles-Dampierre (36)

Gil AVEROUS, Maire et Président de Châteauroux Métropole

Marc FLEURET, Président de l'Agence de Développement Touristique de l'Indre, maire de Déols

Gilles LHERPINIERE, Maire LE BLANC (Indre)

Antoine WAECHTER, Coprésident du mouvement écologiste indépendant

Fabien BOUGLE, Auteur du livre "Eoliennes la face noire de la transition écologique", ancien vice-Président de Fédération Environnement Durable

Gérard GENICHON, Président de la Fédération des Chasseurs de l'Indre

Françoise PERROT, Conseillère Départementale de l'Indre

Lydia et Claude BOURGUIGNON, Biologistes des sols

Michel ONFRAY, Philosophe et Essayiste français

Pierre DUMONT, Président de l'association "Vivre en Boischaut", Conseiller municipal de Pommiers (36), Chef d'entreprise, administrateur du Festival 'Chopin' de Nohant

Gilles CLEMENT, jardinier, paysagiste, botaniste, entomologiste, biologiste et écrivain français

Alain GIRAUD, Adjoint au maire de Liglet

Xavier BOUYER, Directeur de l'Abbaye de Saint Savin

Emmanuel LE GRELLE, Directeur de La Vallée des Singes

Caroline DECLERCQ-FONTAINE, Hébergeur Touristique & sylvicultrice

Roselyne TEXÈDRE, Adjointe au maire de St-Maurice la Clouère et Conseillère Communautaire du Civraisien en Poitou

Régis SIROT, Maire de Persac

Betty BERTIN, Hébergeur Touristique

Pascal VRIGNAT, Maître de Conférences, Université d'Orléans, IUT de l'Indre

Linda ASHCROFT, Ecrivaine

J-Y CLEMENT, Directeur artistique du Festival de Nohant et des Lisztomanias de Châteauroux

Patrice BOIRON, Maire de Neuillay-les-Bois, Expert Forestier

Alain GOURINAT, Maire de Pommiers, Vice-président de la CDC Eguzon-Argenton Vallée de la Creuse

Martial DRUI, Maire de Sauzelles

Jean-Pierre NANDILLON, Maire de le PECHEREAU, Vice-président de la CDC Eguzon-Argenton Vallée de la Creuse

Paul FOULATIER, Maire de Velles

Jean-Paul ARNAUD, Maire de Saint Marcel

Yves HENRY, Professeur au Conservatoire National Supérieur de musique et de danse de Paris, Président du Festival Chopin de Nohant

Françoise CHANDERNAGOR, Femme de lettres française. Membre de l'Académie Goncourt

Alain DUAULT, écrivain, musicologue, ancien Président du Festival Chopin Nohant

Ghislaine NADAUD, Présidente de l'Association Pour le Patrimoine du Pays de Bêlâbre

Jacques TROTIGNON – Ancien Directeur de Chérine, Association Gestionnaire de la Réserve naturelle nationale de Chérine (Brenne, Indre)

Philippe RIFFAUD-LONGUESPE, Directeur – Musée et Site Archéologiques d'Argentomagus, CDC Eguzon Argenton Vallée de la Creuse

Edith VACHAUD, Maire de Ruffec, Indre

François MIGNET, Ancien Directeur du Parc Régional de la Brenne

Christian WODRINSKI, Conseiller municipal de Saint Benoit du Sault

Gérard COULON, Conservateur en chef du patrimoine, archéologue et historien

Pierre GABILLAUD, Conseiller municipal de Saint Benoit du Sault

Brigitte PENICAUD, Artiste, Prissac

Patrick ISAMBERT, Médecin, Adjoint au Maire de Saint Benoît du Sault

Frédérique VRIGNAT, Vétérinaire, hébergeur touristique, Maire de Chalais

Luc FONTAINE, Président de l'AHTI, Association des hébergeurs Touristiques de l'Indre et des Départements Limitrophes & Vice-Président de Destination Brenne

Patricia DARRE, Ecrivaine, conseillère municipale La Châtre

Gilbert BLANC, Maire de Mâron

Marie Rouet GRANDCLEMENT, Hébergeur et Consultant Corporate & Culture

Brigitte BONFIGLIO SCHAFFER – Conseillère municipale à Saint Benoit du Sault

Gilles CHERTIER, Traducteur, Chaillac

Michel CAMUS, Brandes et Bocage

Cécile et Patrice BEAUDOUIN, Agriculteur et hébergeur touristique, Prissac

William GASCOIN, Association Environnement Confolentais et Charlois à Pleuville

Guilhem DE TARLE, 2<sup>ème</sup> Adjoint au Maire de Mâron

Robert LEFAVRE, Conseiller municipal de Bonneuil, 36310